



F I N S P Å N G

Handlingar för möjlighet att lämna synpunkter

Anslaget: 2026-02-17

Tas ner: 2026-03-11

Diarienummer: BMN-2026-121

Fastighet: Butbro 2:114, Butbrovägen 71

Ärendet avser: tillbyggnad av komplementbyggnad

Organ/nämnd: Bygg- och miljönämnden

Kontoret nås på

Telefonnummer byggexpeditionen: 0122-852 24

Telefontid: måndag-onsdag kl. 13-15, torsdag-fredag kl. 09-11

E-post: bygglov@finspang.se

LANTMÄTERIMYNDIGHETEN

Östergötlands län

Karta över
Fastighetsreglering som berör BUTBRO 2:113-115

Aktbilaga BE
Dnr FEF 971648

Finspång (Risinge) kommun

Fastighetsrättslig beskrivning, aktbilaga BE 1
Teknisk beskrivning, aktbilaga BE 2

Christina Warldén

Christina Warldén
Förrättningslantmätare

Förrättning är registrerad 1998-10-02

Christina Warldén

Fig 1, 2 till Butbro 2:114

X=6509800

TECKENFÖRKLARING

- Traktgräns
- - - Fastighetsgräns
- x - Utgående gräns
- - - Ny gräns
- + Gränspunkt
- o Berga 1:1
- o Polygonpunkt
- ⊠ Bostadshus takkant
- ⊞ Staket
- - - Väg
- s - A - Spillvattenledning
- o Spillvattenbrunn

Kartan upprättad 1998-08-10
i skala 1:1000

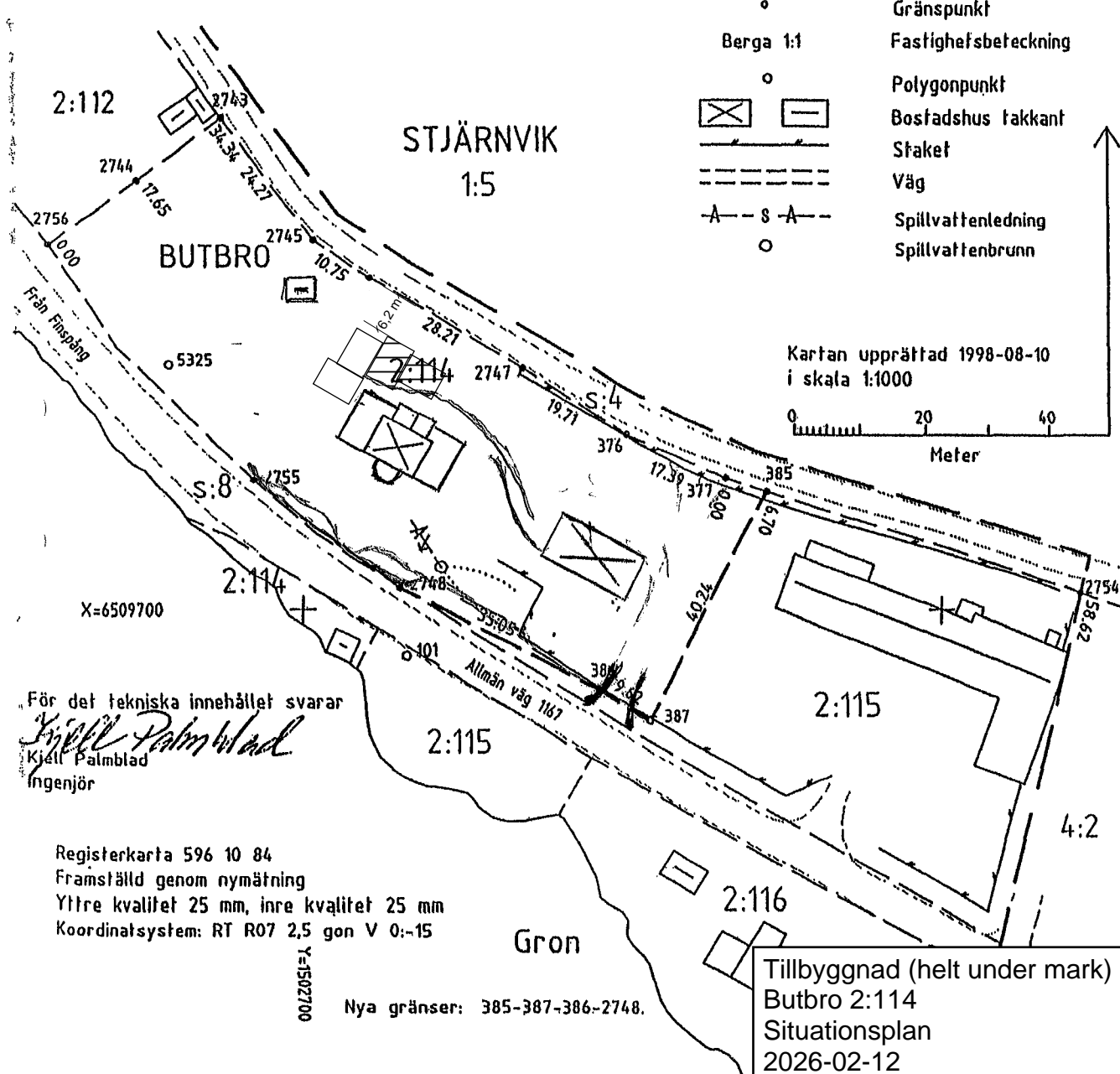
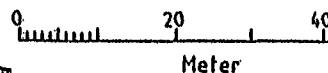

För det tekniska innehållet svarar

Kjell Palmblad
Kjell Palmblad
Ingenjör

Registerkarta 596 10 84
Framställd genom nymätning
Yttre kvalitet 25 mm, inre kvalitet 25 mm
Koordinatsystem: RT R07 2,5 gon V 0:-15

Nya gränser: 385-387-386-2748.

FÖRKLARINGAR

FÖRESKRIFTER

BETONG:
 BETONGKVALITÉT: C30/37
 EXPONERINGSKLASS: XC4 / XF1
 vct-TAL: < 0,55
 TÄCKANDE BETONGSKIKT: SE DETALJER

ARMERING:
 LÖSJÄRNSARMERING: K500C-T
 ARMERINGSNÄT: NK500AB-W

BÖCKNINGSRADIE BYGLAR: $\phi 10$ mm - min 12 mm

SKARVLÄNGD ARMERING: $\phi 10$ mm - 500 mm

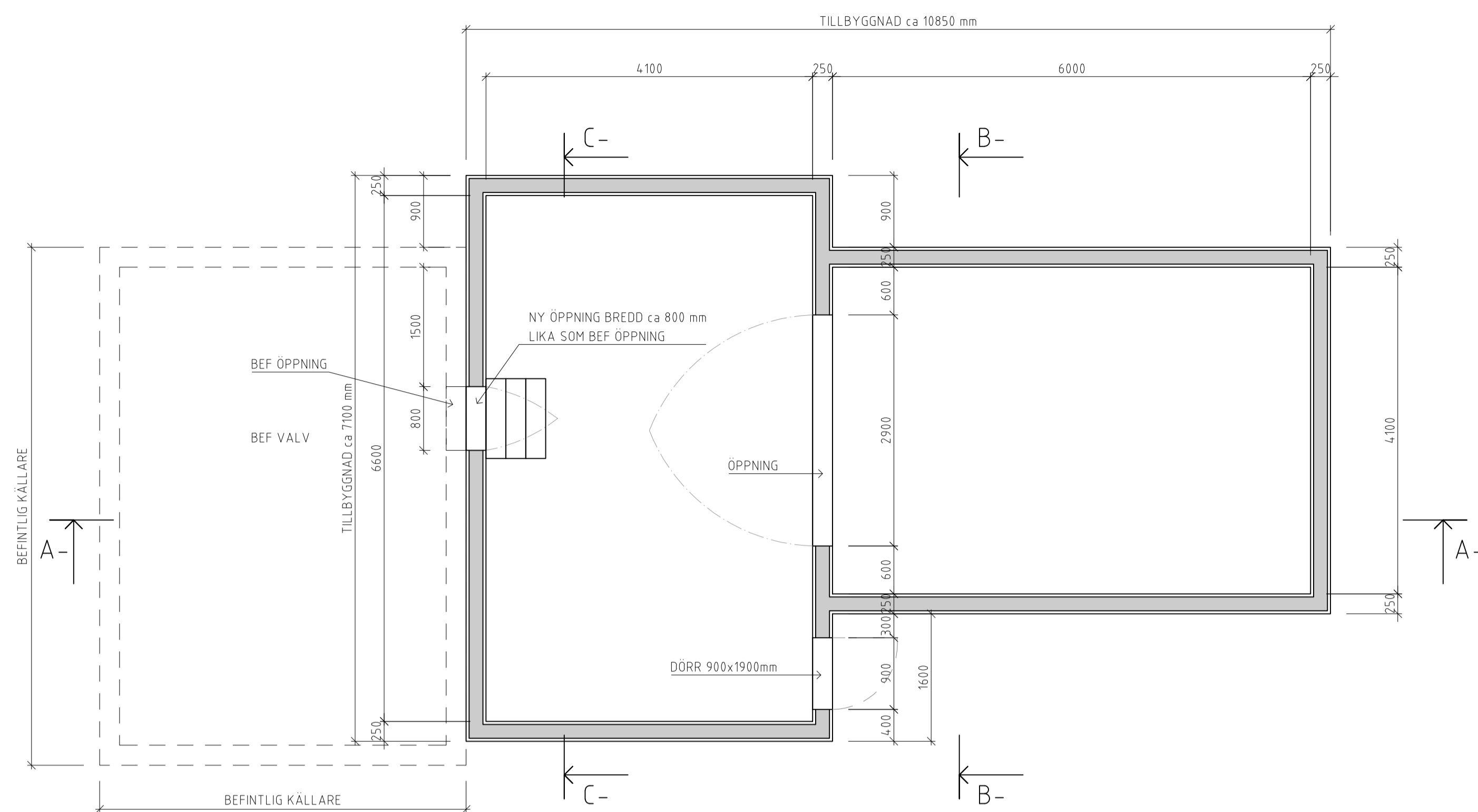

PLAN

TILLBYGGNAD, JORDKÄLLARE, VINKÄLLARE
 SKALA 1:50

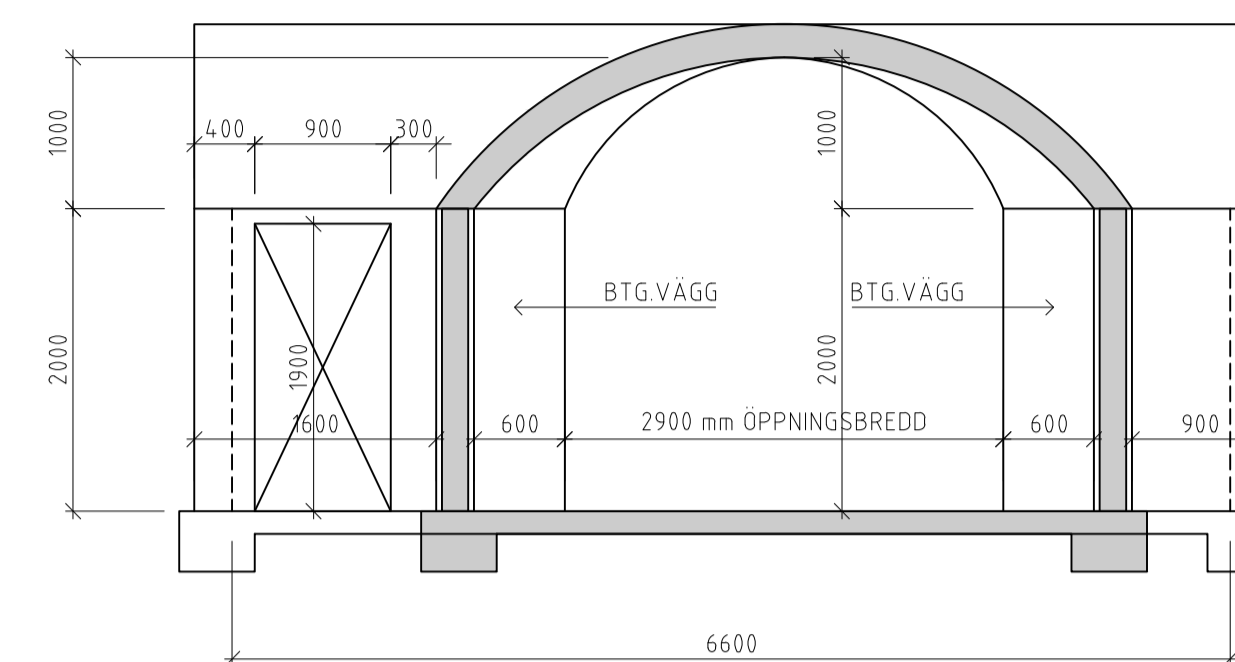

SEKTION B-B

TILLBYGGNAD, JORDKÄLLARE, VINKÄLLARE
 SKALA 1:50

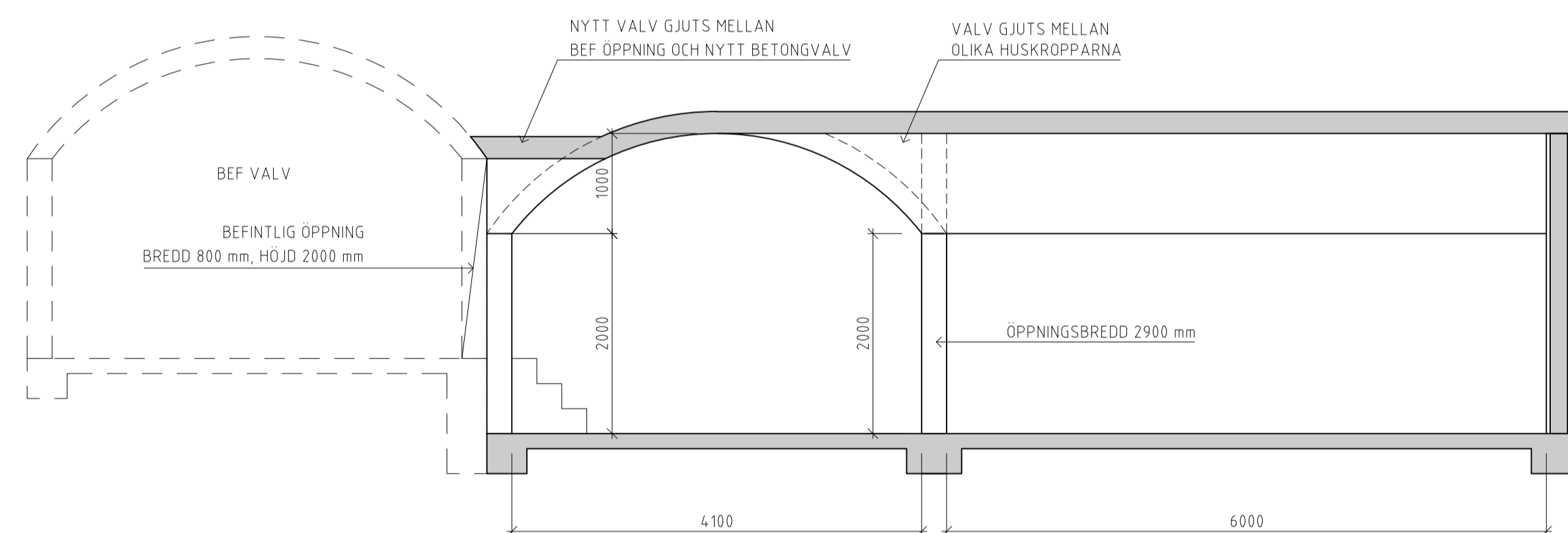

SEKTION A-A

TILLBYGGNAD, JORDKÄLLARE, VINKÄLLARE
 SKALA 1:50

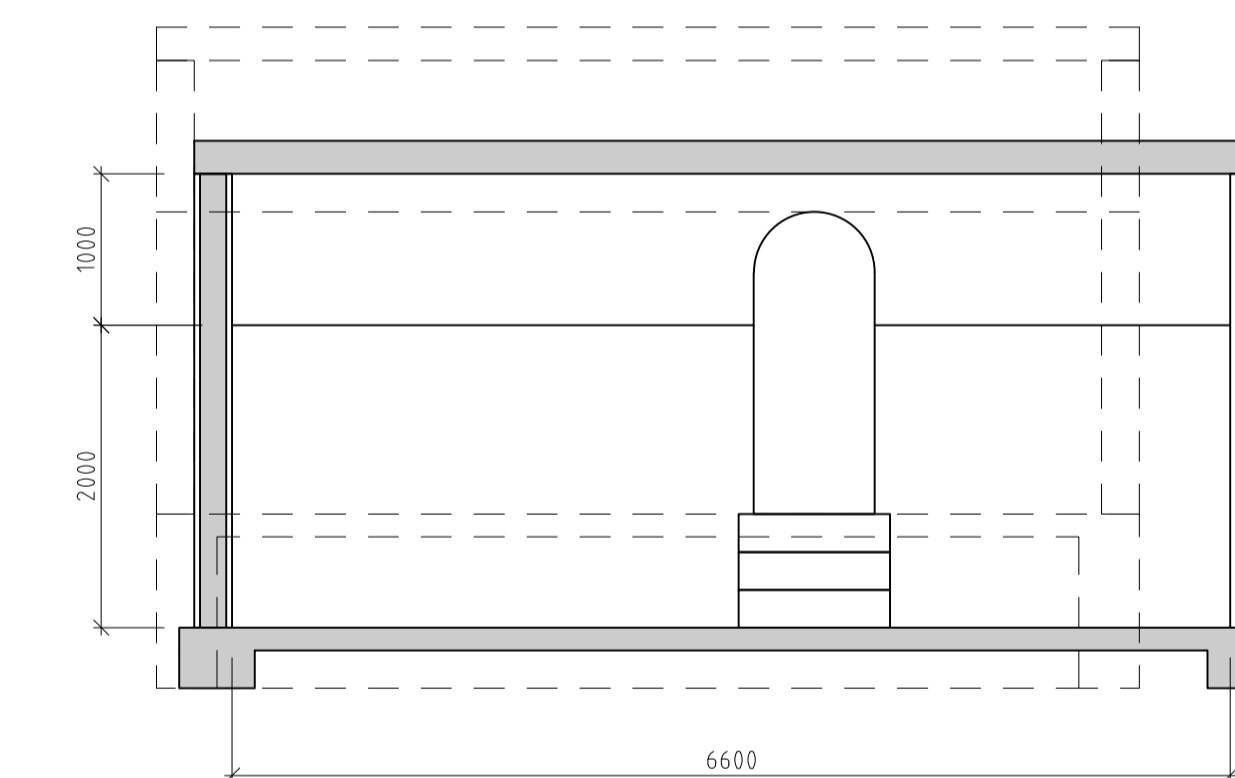

SEKTION C-C

TILLBYGGNAD, JORDKÄLLARE, VINKÄLLARE
 SKALA 1:50

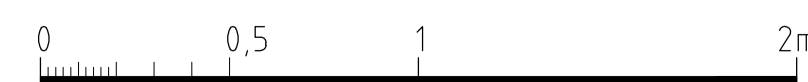

HÄNVISNINGAR

PH 2026-02-09 / KeS

BET	ANT	ÄNDRINGEN	AVSER	SIGN	DATUM

PRELIMINÄR HANDLING

FINSPÅNGS KOMMUN
 BUTBRO 2:114

diabas
 KONSTRUKTION

Ripsången 19
 602 25 Norrköping

LUPPDRAG NR 26 547
 DATUM

ANSVARIG

HANDLÄGGARE

KeS

KeS

NUMMER

1:50 (A1)

K200-1-101

BET

1 BET

PH 2026-02-09 12:31 G:\K-PROJEKTY-K-PROJEKT BESTÄLLARE\KRAFTERN\ÖSTERGÖTLAND\AB\BUTBROVÄGEN 71 - BETONGVALV HEWKE RIPSÖCKVÄRD-P-000 BETONGVALV DWG KENNETH SUHL