



F I N S P Å N G

## **Handlingar för möjlighet att lämna synpunkter**

---

**Anslaget:** 2026-05-05

**Tas ner:** 2026-05-26

**Diarienummer:** BMN-2026-306

**Fastighet:** Östermalm 1:1, Norrköpingsvägen 45

**Ärendet avser:** nybyggnad av värmväxlarstation

**Organ/nämnd:** Bygg- och miljönämnden

### **Kontoret nås på**

*Telefonnummer byggexpeditionen: 0122-852 24*

*Telefontid: måndag-onsdag kl. 13-15, torsdag-fredag kl. 09-11*

*E-post: [bygglov@finspang.se](mailto:bygglov@finspang.se)*

# NORRMÅ

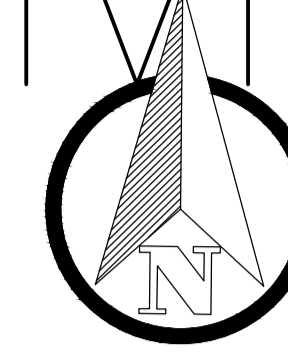

⊕ N=6510797.5961

⊕ E=108530.0239

NORRMALM  
1:6

VILLAVÄGEN

ÖSTERMALM  
1:1

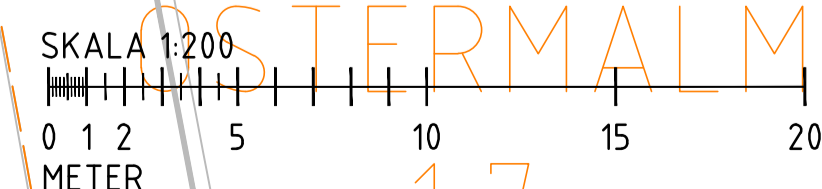
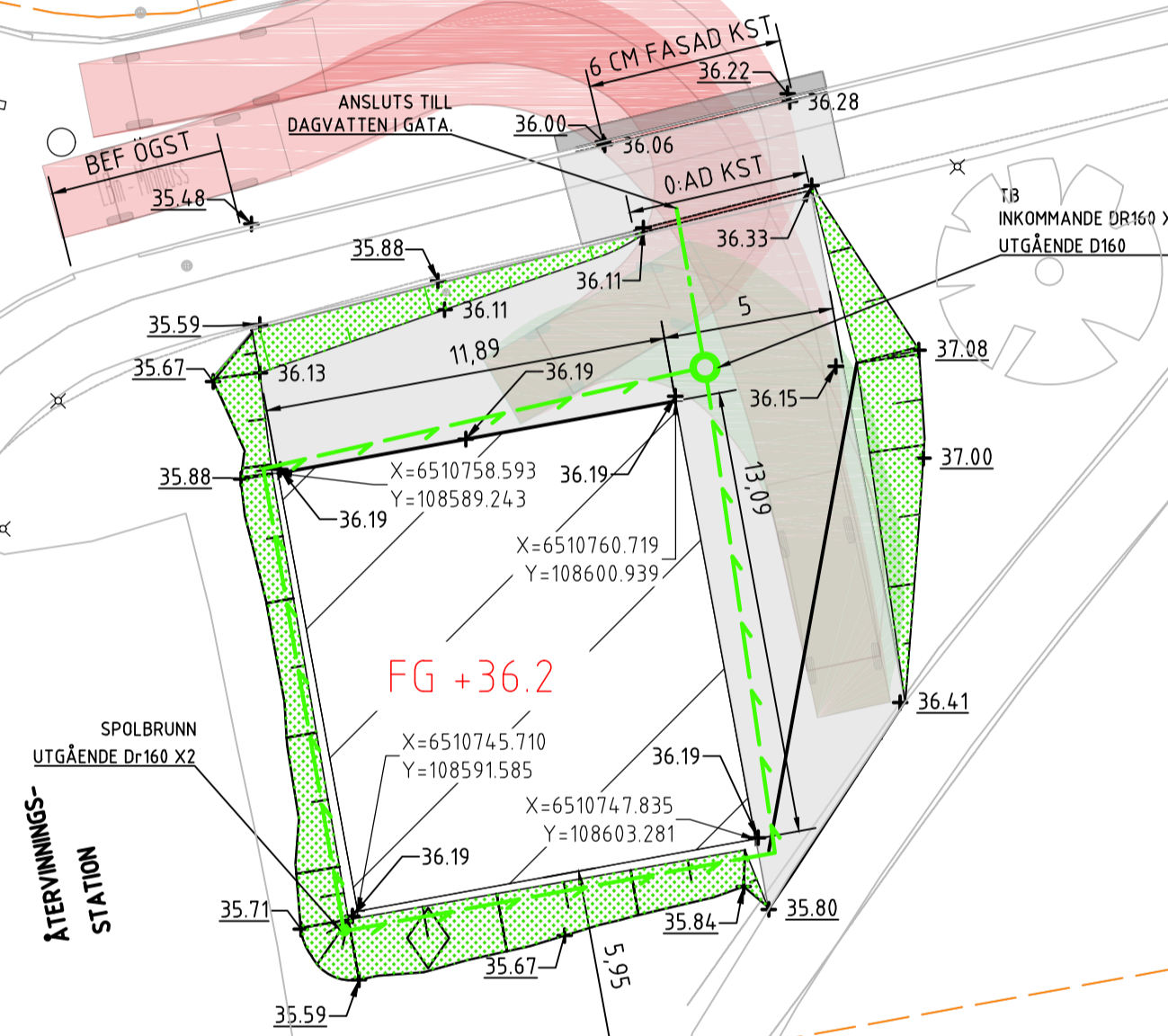

### FÖRKLARINGAR

KOORDINATSYSTEM I PLAN: SWEREF 99 16 30  
HÖJDSYSTEM: RH2000

### PROJETERAT

NY BYGGNAD

### BEFINTLIGT

FASTIGHETSGRÄNS  
 MARKHÖJD

### INFORMATION OM PROJEKTET

NYA FJÄRRVÄRMELEDNINGAR SKA BYGGAS MELLAN SIEMENS ENERGI (NORRMALMSVERKSTADEN) OCH ÖSTERMALMSVÄGEN DÄR LEDNINGARNA ANSLUTS TILL FINSPÅNGS FJÄRRVÄRMENÄT.

FJÄRRVÄRMELEDNINGARNA KOMMER FÖRLÄGGAS UNDER MARK. PÅ STRÄCKAN KOMMER EN VÄRMEVÄXLARSTATION ATT BEHÖVA BYGGAS.

BET	ÄNDRINGEN AVSER	DATUM	SIGN

### BYGGHANDLING PRELIMINÄR



PROJON SVERIGE AB  
G:A RÅDSTUGUGATAN 19A  
602 24 NORRKÖPING



www.projkon.se

RITNINGSTYP

PLAN

RITAD/KONSTRUERAD AV

TAN

GODKÄND AV

CJB

FORMAT

A1

SKALA

1:200

PROJEKT NR

2025A0605

DATUM

2026-04-30

NYB. VÄRMEVÄXLARSTATION FJÄRRVÄRME  
FINSPÅNG ÖSTERMALM 1:1  
NORRMALMSVÄGEN - VILLAVÄGEN

NUMMER

M-30-1-01

PL: 2026-04-30 16:00 M:\PROJEKTMAPPEN\2025\0605 PROJEKTSTUD SPILLVÄRMELEVERANS SIEMENS - FIV\02 GENOMPRÖVNING\07 PROJEKTERING\04 CAD\UVRITEN\M-30-1-01\MARKBLANDING\_TON\_ANDERSSON

XREF:  
Z-10-P-01.dwg  
U-40-P-01\_Värmeväxlare.dwg  
C-01-RS-01.dwg  
MARKPLAN TILL BYGGLOV.dwg  
Z-10-P-02.im.dwg

## FÖRKLARINGAR

MÅTT ANGES I MILLIMETER  
 PLUSHÖJDER ANGES I METER OCH AVSER FÄRDIG YTA  
 DÄR EJ ANNAT ANGES

TAKTÄCKNING AV PAPP, MÖRKGRÅ/SVART  
 FASAD AV SANDWICHELEMENT, MÖRKGRÅ  
 BESLAGSDETALJER I LACKAD PLÅT, MÖRKGRÅ  
 VATTENAVRINNING I LACKAD PLÅT, MÖRKGRÅ

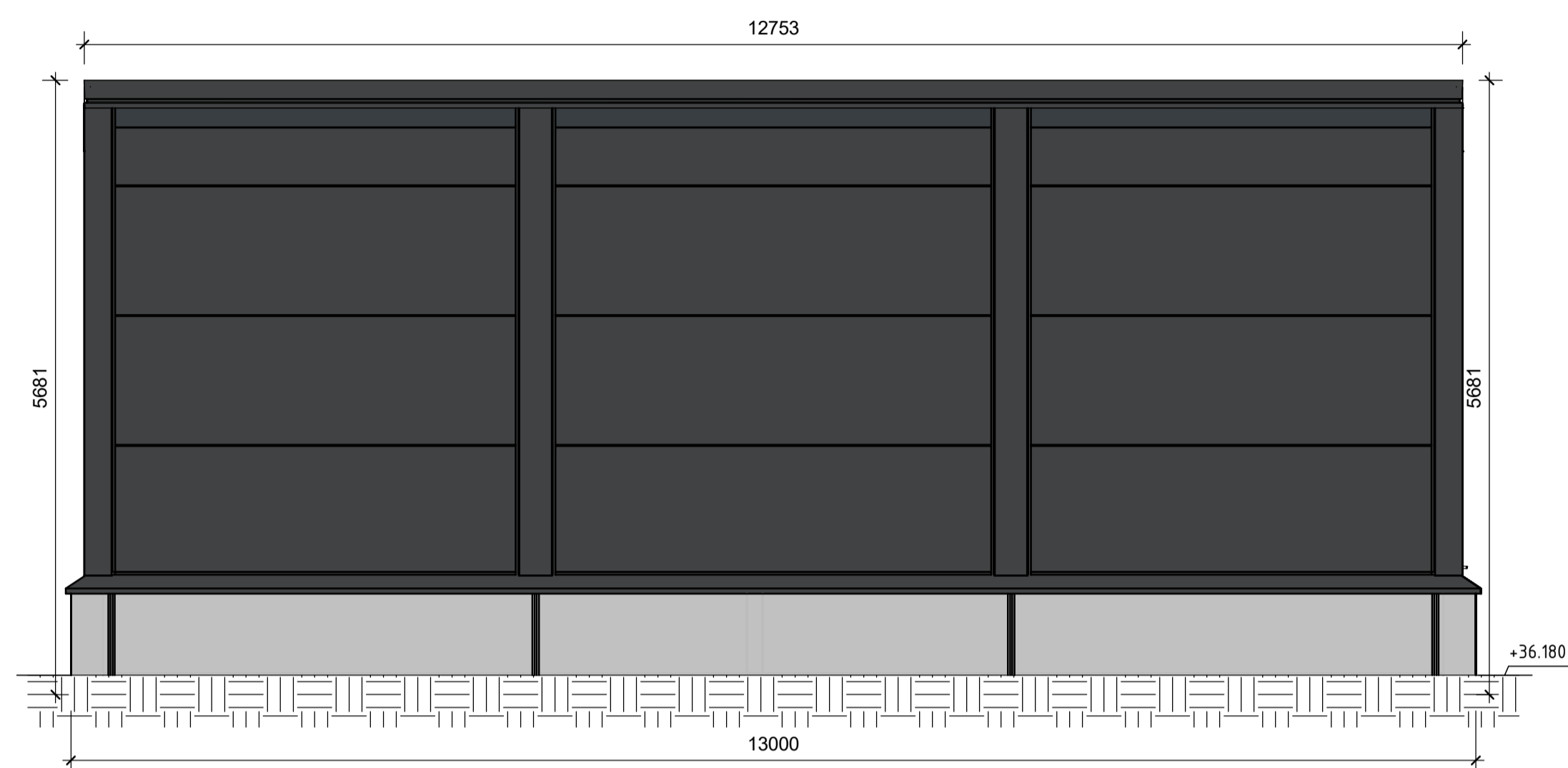

**FASAD MOT SÖDER**  
 1 : 50

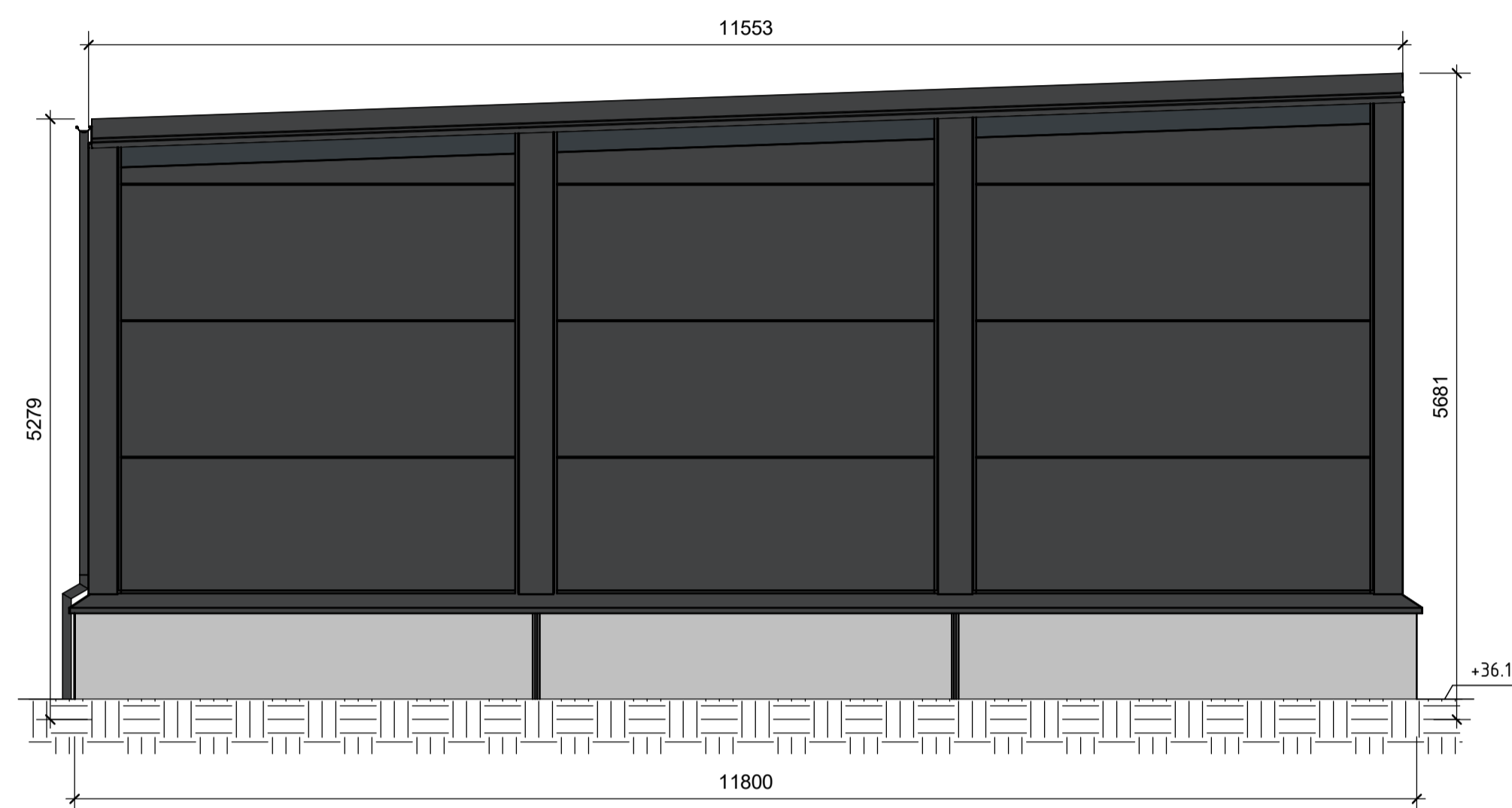

**FASAD MOT VÄSTER**  
 1 : 50

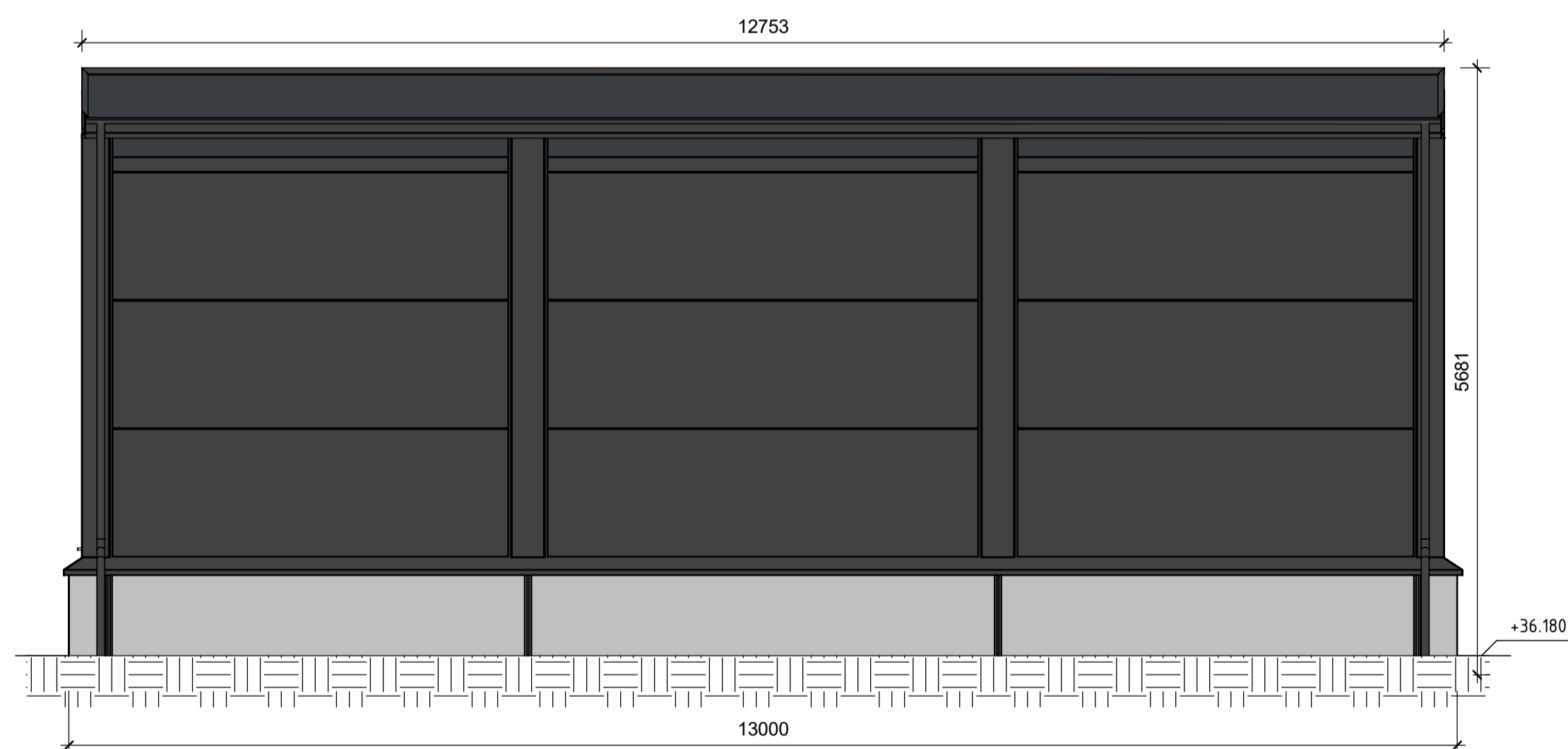

**FASAD MOT NORR**  
 1 : 50

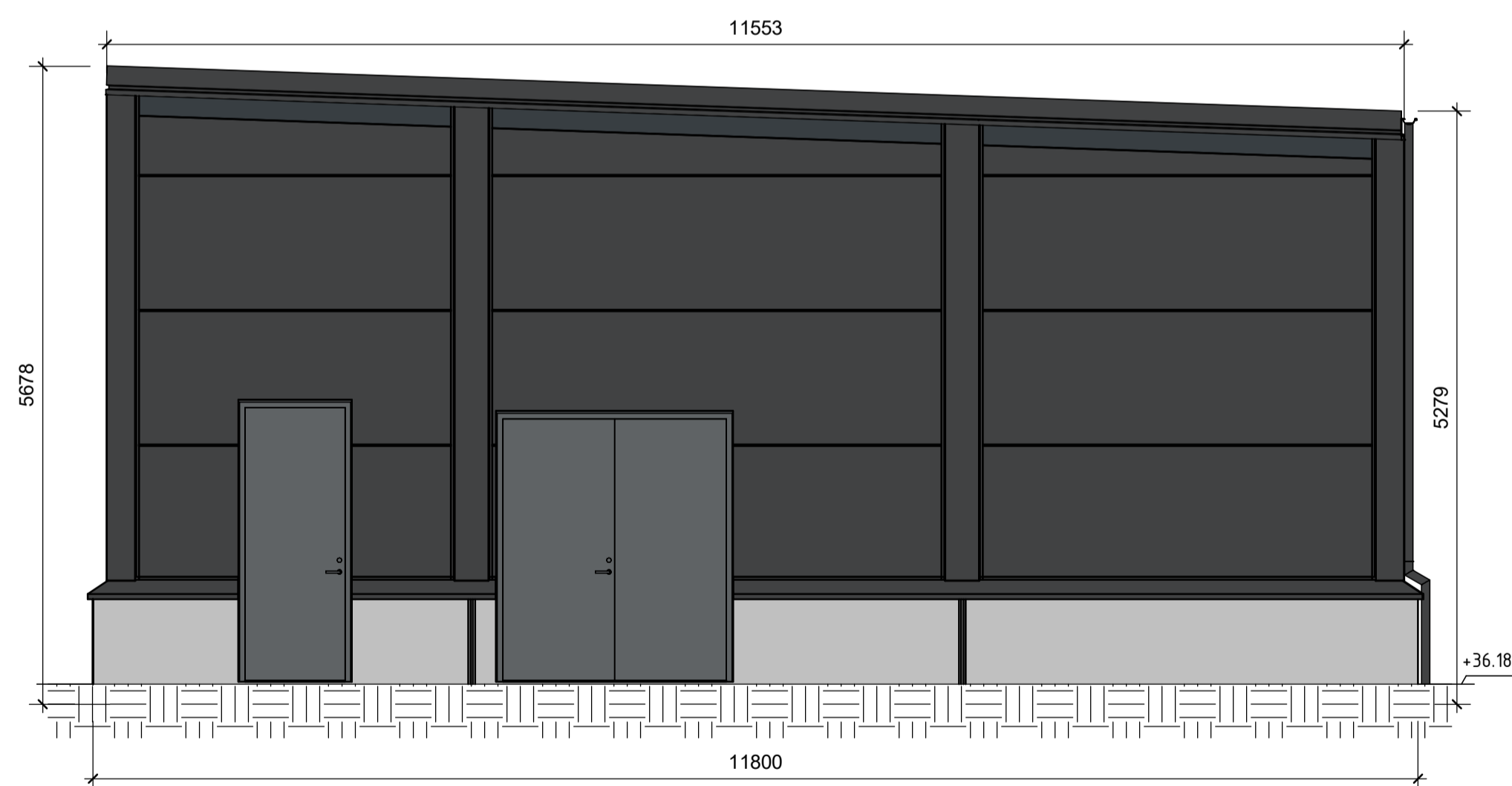

**FASAD MOT ÖSTER**  
 1 : 50

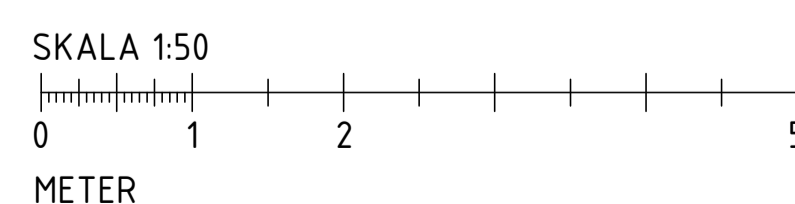

BYGGLOVSHANDLING	020-04-01
BYGGLOVSHANDLING	BYGGLOVSHANDLING

BYGGLOVSHANDLING	BYGGLOVSHANDLING
BYGGLOVSHANDLING	BYGGLOVSHANDLING

BYGGLOVSHANDLING  
 VÄRMEVÄXLARSTATION  
 FINSPÅNG ÖSTERMÅLM 1:1



Projektkompaniet i Motala AB	www.projektkompaniet.com
UPPDRAGS NR	BYGGLOVSHANDLING
K.JOHANSSON	K.JOHANSSON
DATUM	REVISOR
2026-04-01	K.JOHANSSON

FASADER

SKALA	BYGGLOVSHANDLING
A1 1:50	BYGGLOVSHANDLING
A3 1:100	A-40-3-0001 A

2026-04-08 09:55:00

A-40-3-0001